Мл
8/2/'05

ВЕСЕЛЫЕ КАРТИНКИ (2)

Детский юмористический журнал № 8 2005

JETIX
МУЛЬТИКИ

НАМ ПИШУТ И РИСУЮТ

Здравствуйте!

Меня зовут Катюша. Мне четыре с половиной года, и я очень люблю журнал «Весёлые картинки».

Писать я ещё не умею, зато умею рисовать. Посмотрите, что у меня получилось: это я и мой дом.

До свидания. Катюша.

Катя Меркулова, станица Мичуринская, Ростовская обл.

Миша Пилипчук, 5 лет, г. Бостон, США

Уважаемая редакция!

Мой сын Миша родился и живёт в Бостоне, США. Однако он очень любит читать ваш журнал, который для него выписывает дедушка Серёжа, живущий в Санкт-Петербурге. Миша очень надеется, что вы сможете опубликовать его рисунок. Он изобразил одну из своих игрушек, продуктовую машину.

С уважением, Денис.

Здравствуйте, «Весёлые картинки»!

Пишет вам Хаустова Марика. Мне девять лет, я очень люблю читать ваш журнал. Особенно мне нравится читать про Весёлых человечков, раскрашивать, смотреть рисунки других ребят. А ещё мне нравится в вашем журнале бумажная кукла. Я увлекаюсь рисованием. На моём рисунке я нарисовала себя. Надеюсь, что он вам понравится.

Село Романовка, Оренбургская обл.

ИТОГИ КОНКУРСОВ

СОБЕРИ МИЛКОПРОВОД

Ребята! Мы получили большое количество писем с [illegible]ие из вас от-

Мл. абон.
2005 № 8(2)

[illegible]й прикольной летающей коровы:

[illegible]нская обл.; Матвей Ульянов, г. Сургут; [illegible],ов, с. Чусовитино, Кемеровская обл.

[illegible]яем победителей конкурса

[illegible]всёлые картинки» № 5 за 2005 год):

Орловская обл.; Колю Семенкова, [illegible]ксеевых, г. Переславль-Залесский, [illegible]нь, Республика Коми и Мишу Хлеб- обл.

[illegible]АХ И ВЫИГРЫВАЙТЕ ПРИЗЫ!

ЖИЛ ОДИН

Сергей СЕДОВ

Рисовал Валерий Дмитрюк

Жил один богач, самый богатый. У него было всё самое дорогое на свете: дом, автомобиль и, разумеется, яхта. Выходил на ней в море.

Докладывали, конечно, Морскому Царю.

– Самая-самая, говорите? – недоверчиво хмурился Царь.

– Самая-пресамая!!! – пускали пузыри верные слуги. – Какой богач – такая и яхта.

– Яхту – ко мне! – приказывал Царь. – А богачу организуйте счастливое спасение. Он нам ещё пригодится!

Выбрасывали волны богача на пустынный берег. Топал он ногами, грозил океану кулаком:

– Будет у меня яхта круче прежней! – кричал.

Приказывал Царь очистить дно от кораллов.

– Здесь, – говорил, – следующую поставим.

Богач...
PARADISE

Лев ЯКОВЛЕВ

ФУТБОЛ

Размокло за школой
Футбольное поле.
Играют мальчишки,
Мечтают о голе.
– Пасуй мне, Серёга!
– Андрюха, ударь!
И счастлив заляпанный
Грязью вратарь!

Художник
Елена Кузнецова

Марина Бородицкая

Раскидай

Раскидай,
Раскидай
Сделан по-старинке:
Раз – кидай,
Два – кидай
Мячик на резинке.

Он тяжёленький, тугой,
Нитками обмотан,
А под розовой фольгой,
Под бумажкой –
Что там?

Раскидай,
Раскидай
Пляшет по бульварам:
Раз – кидай,
Два – кидай,
И почти задаром!

Это мне!
Это мой!
Я не потеряю:
Принесу его домой –
И расковыряю.

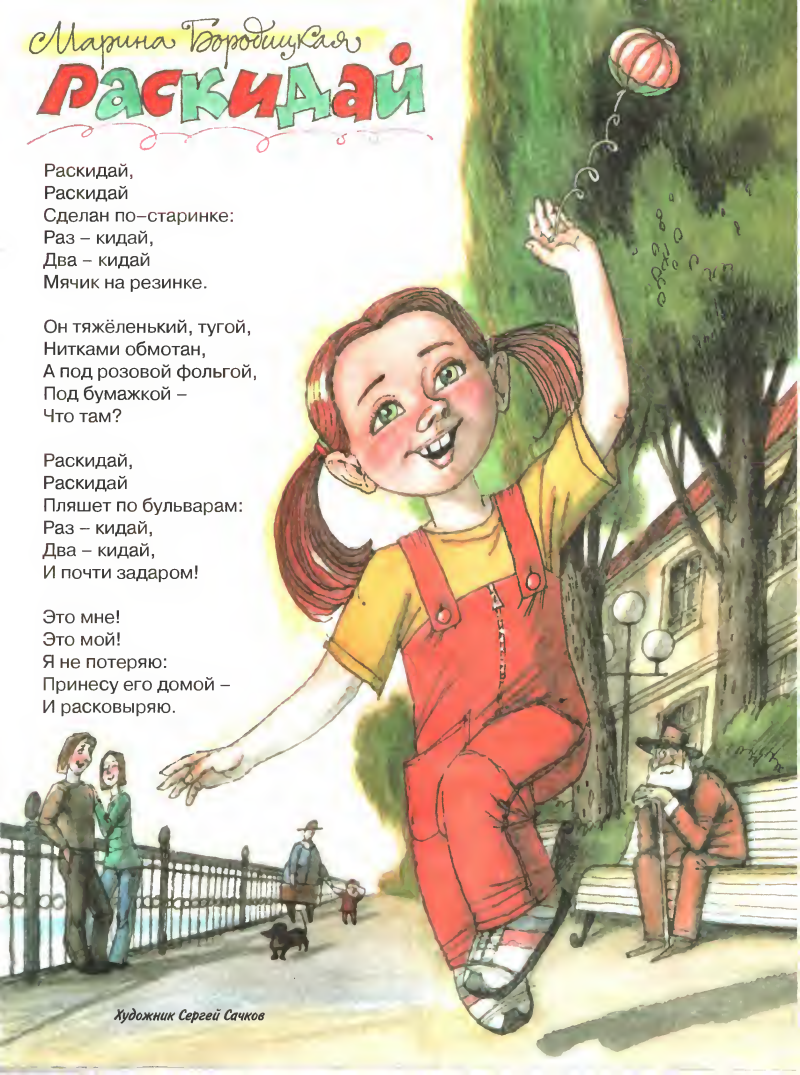

Художник Сергей Сачков

Коля

Юрий Федин

Коле было пять лет. Он умел читать вывески на магазинах, а букву «к» не мог выговорить. И когда спрашивали его имя, молчал, потому что у него вместо «Коля» получалось «Оля». Это было очень обидно.

Мальчики его дразнили «Оля» да «Оля». И сегодня Коля пошёл с ребятами на пруд, а они говорят: «Мы девчонок с собой не берём».

Обиделся Коля и убежал. Слёзы так и катятся по лицу. Бежал он, бежал, споткнулся и упал. Совсем грустно стало Коле.

Вдруг Лягушка-Квакушка на тропинку как прыгнет! И на Колю смотрит, а он на неё. Лягушка прыгнула на камень и проквакала:

– Ква-ква, ква-ква.

– И ты ещё дразниться будешь!

Коля хотел её прутиком стукнуть, но Лягушка проговорила:

– Ква-ква! Дразнятся только глупые люди, а я не дразнюсь.

«Ишь ты, – подумал Коля. – Какая умная лягушка! Ква-ква!»

– Ква-ква, – сказала Лягушка. – Вот ты и научился выговаривать букву «к».

– Разве это я научился? – обрадовался Коля. – Это ты меня научила. Ты, наверное, волшебная Лягушка.

– Ква-ква, – сказала Лягушка и прыгнула в траву.

– Ква-ква, – крикнул ей вслед Коля, поднялся и весело побежал домой.

– Ква-ква! Ква-ква! Я умею говорить: К-оля!

Художник Сергей Сачков

20 полосатых предметов

Товар сертифицирован
на правах рекламы

ЛИС

Тамара КРЮКОВА

Этой ночью лис не спал,
Кур в курятнике считал:
Три наседки – на насесте,
Две – в углу, в укромном месте.
Две – в корзине, а одна
Оказалась так вкусна!
Сколько квочек, сосчитай-ка,
Поутру нашла хозяйка?

БОГАТЕЙКА

Сорока в гнездо притащила браслет,
Серёжку, колечко и пару монет.
Такой богатейки в лесу не сыскать.
Ты ей помоги всё добро сосчитать.

РЫБАКИ

На рыбалку шёл Потапыч.
И Мишутка рядом с папой.
Взяли удочки и снедь.
Семь ершей поймал медведь,
А Мишутка окунька
И подмётку башмака.
Сколько рыбы у реки
Наловили рыбаки?

Художник
Елена Кузнецова

JETIX™
www.jetix.ru
Внимание!
Нужна ваша
помощь: спешите
сохранить наши леса!
JETIX
спасает
планету!
Дорогой друг!
Знаешь ли ты, что лесов на нашей планете
с каждым годом становится меньше?
Только вместе мы сможем спасти наши
леса от полного исчезновения!
Напиши свои предложения по защите лесов
России и пришли их в редакцию до 31 августа.
На конверте пометь: Джетикс-конкурс.
Авторы самых интересных идей и проектов
смогут применить их на практике, получить
новые знания о природе и прекрасно отдохнуть
в экологическо-оздоровительном лагере
во время осенних каникул.
Более подробную информацию можно узнать
на сайте: www.jetix.ru
Поздравляем победителей Джетикс-конкурса «Детки из класса 402»: Настю Скибину
г. Ставрополь, Диму Ушакова, г. Ростов-на-Дону; Юлю Образцову, ст. Прочноокопская,
Краснодарский край.
ИЗДАТЕЛЬСКИЙ ДОМ
ВЕСЕЛЫЕ КАРТИНКИ
JETIX logo and Disney Enterprises, Inc. © SONIC Europe. All rights reserved.

ЗНАКОМЫЕ

Кого ты
узнал
на этой
картинке?

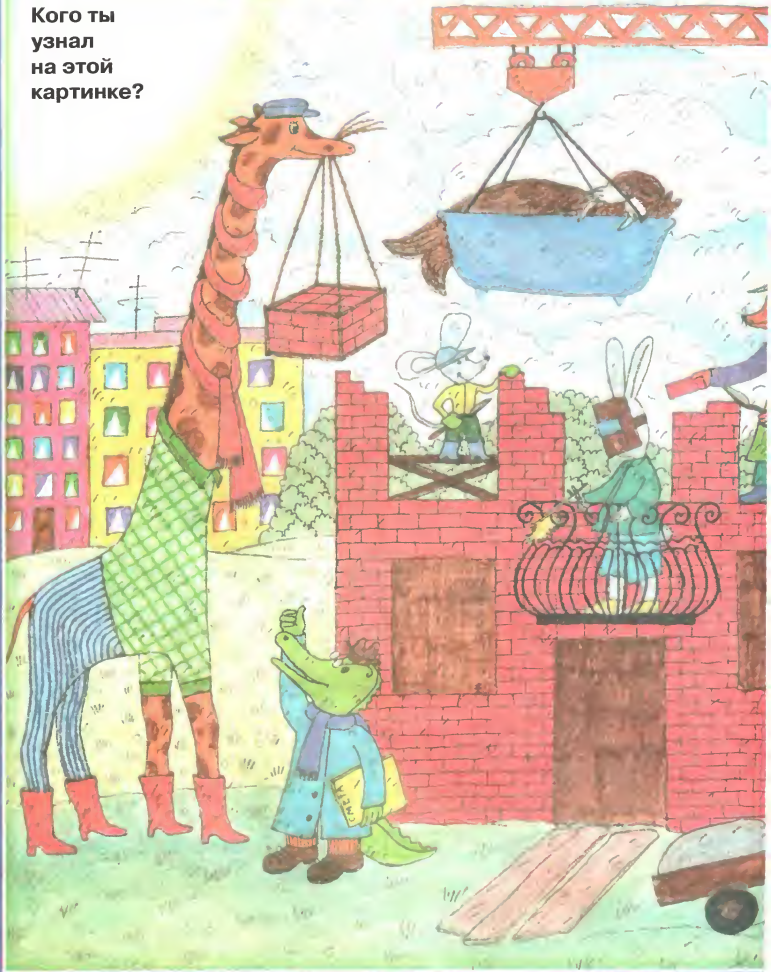

ВСЁ ЛИЦА

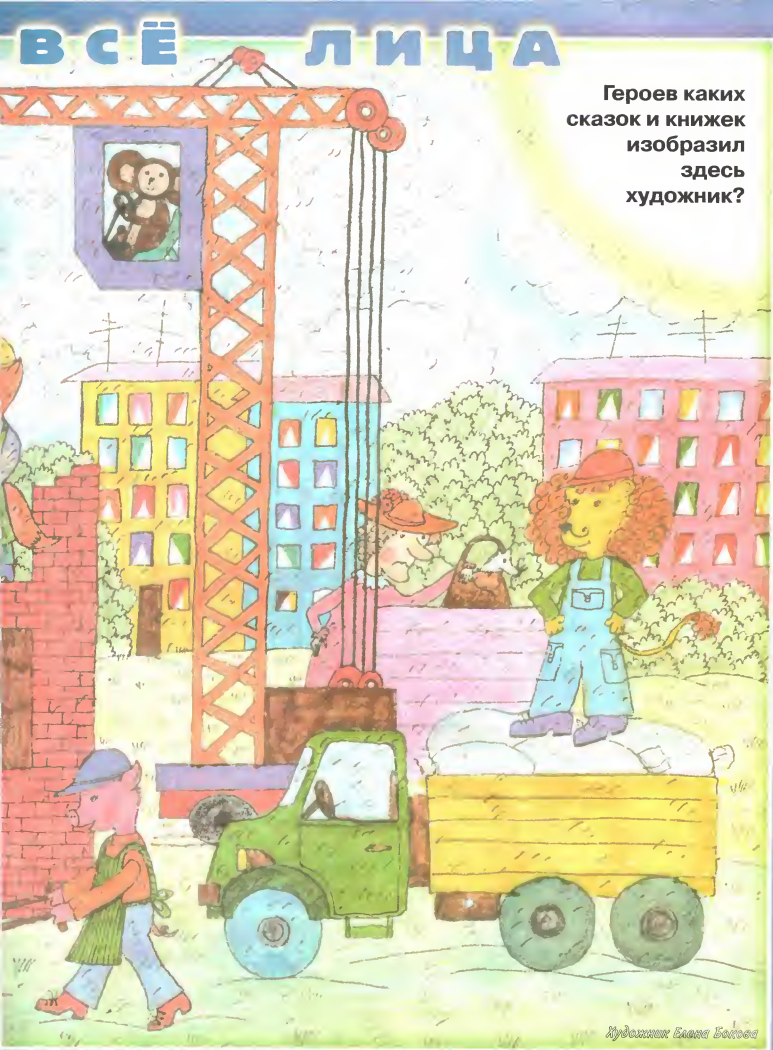

Героев каких сказок и книжек изобразил здесь художник?

Художник Елена Бокова

НАСТОЛЬНАЯ ИГРА

Правила игры

Дорогие ребята! Со знаменитым бароном Мюнхаузеном постоянно случались необычные приключения. То он был пчелиным пастухом у турецкого султана, и злой, жадный медведь, губивший султанских пчёл, облизывая оглоблю с намазанным на неё мёдом, оказался надетым на неё. То на Мюнхаузена напала покусанная бешеной собакой шуба. То барон укрощал коня и танцевал, сидя на нём верхом, на столе. То перетаскивал на себе лошадей и повозку. А перед этим снимал своего коня с купола церкви. Для того чтобы победить в нашей игре, вам надо, двигаясь в выбранных вами направлениях, пройти кружки, соединённые точками, и побывать на 6 кружках с буквой «М» («М1», «М2» и т. д.). Кто сделает это быстрее и первым вернётся к месту старта, тот и победит.

– двигайтесь вперёд или назад по красной стрелке, а при отсутствии таковой выберите направление движения.

– сделайте три хода вперёд по ходу движения.

– начните игру сначала.

– сделайте два хода назад против хода движения.

– пропустите ход.

Автор и художник Олег Нефёдов

ПРИКЛЮЧЕНИЯ БАРОНА МЮНХАУЗЕНА

Сон и слон

Светлана ВОЙТЮК

Мне приснился ночью сон:
В облаках летает слон.
Ловит хоботом дожди,
Чтоб они не часто шли,
И с огромной высоты
Поливает он цветы.
Слон из облачной муки
Лепит звонкие снежки
И кидает их в кровать,
Мне мешая сладко спать.
А ушами-лопухами
Он сражается с ветрами,
Преграждает им дорогу,
Отгоняет понемногу,
Чтобы сонною порой
Мне не слышать
Ветра вой.

А когда устанет он,
Подремать захочет слон,
Прилетает на кровать
И со мной ложится спать.
Слон – любимая зверюшка,
Моя мягкая игрушка.

Художник
Ирина Савина

Сделай САМ

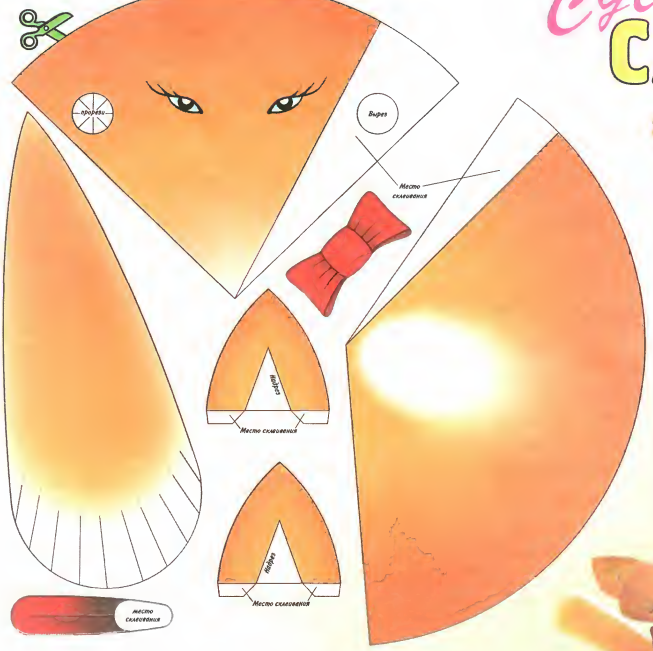

Склей Лисичку-сестричку для своей коллекции сказочных персонажей.

ВЫИГРАЙ ПРИЗ ОТ СОВЁНКА УХУ!

Нарисуй свою Лису Патрикеевну.
Перечисли сказки, где встречается персонаж – лиса.
Письмо с рисунком и ответом ждём в редакции до 15 сентября.
На конверте пометь: конкурс совёнка УХУ.

Поздравляем победителей конкурса «Сказочный тигр»: Настю Беспалову, г. Иркутск; Андрея Хомова, г. Ставрополь и Настю Ермакову, г. Дмитров, Московская обл.

Детский клей UHU абсолютно безопасен, не содержит вредных веществ и легко отстирывается. Клей UHU Klebefix безвреден даже при попадании на язык, так как изготовлен на основе глюкозы.

Детский клей UHU подходит для изготовления аппликаций, поделок из картона и бумаги. С помощью декоративного клея с блестками UHU Glitter Glue можно украсить поделку из любого материала.

UHU®

МАМА ПОЖАЛЕЛА

Елена НАЗАРОВА

Меня вчера ужалила
Ужасная пчела.
Но я не заревела,
Я маму позвала.

Я к мамочке любимой
Прижалась посильней
И тихо попросила:
«Мама, пожалей».

И мама пожалела,
И мама обняла,
Потом поцеловала,
И сразу боль прошла.

Художник Марина Федоровская

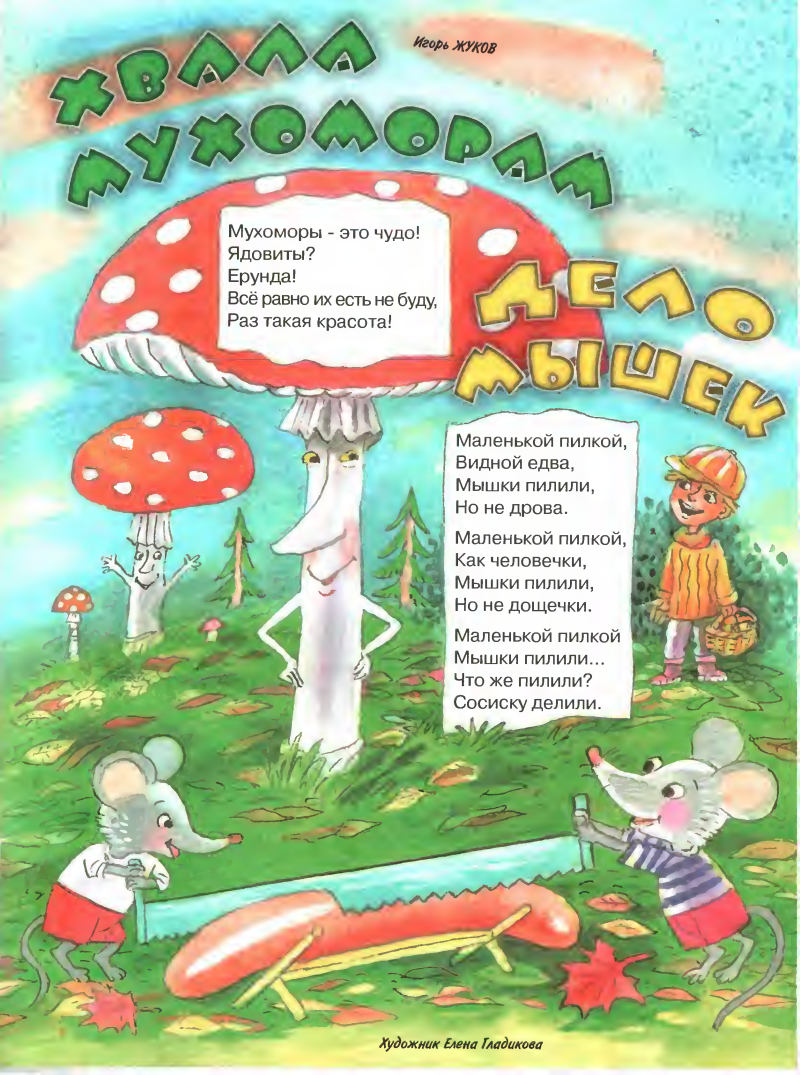
Игорь ЖУКОВ
ХВАЛА МУХОМОРАМ
Мухоморы - это чудо!
Ядовиты?
Ерунда!
Всё равно их есть не буду,
Раз такая красота!
ДЕЛО МЫШЕК
Маленькой пилкой,
Видной едва,
Мышки пилили,
Но не дрова.
Маленькой пилкой,
Как человечки,
Мышки пилили,
Но не дощечки.
Маленькой пилкой
Мышки пилили...
Что же пилили?
Сосиску делили.
Художник Елена Гладикова

Сергей ГЕОРГИЕВ

ПЯТНАШКИ

В лесу появилась огромная охотничья Собака. Все звери сразу же разбежались и попрятались кто куда. Один только Ёжик свернулся клубком, выставил иголки и вежливо приветствовал грозную Собаку:

– Добрый день, дорогая гостья!

– Великолепный денёчек, сказать по правде! – тяжело дыша и высунув язык, отвечала Собака. – Как жаль, что мне даже оглянуться по сторонам некогда!

– Почему же это? – удивился Ёжик.

– Порода моя такая, – горько вздохнула Собака. – Преследовать, догонять, настигать!!!

– Должно быть, ты неплохо играешь в пятнашки, – очень обрадовался Ёжик. И вдруг закричал во весь голос:

– Догоню! Догоню! Убегай!

Охотничья Собака рванула с места, будто ветер по кустам прошелестел.

Ёжик задумчиво посмотрел Собаке вслед, язычком прицокнул:

– Ну, не догнал... Бывает!

И отправился дальше по своим делам.

САМ ДОГА-ДАЙ-СЯ

Вот такая загадка: «Весёлый, колючий, но не ёжик».

Никто в лесу эту загадку отгадать не смог. Ёжик тоже долго ходил, раздумывал – но так ничего не придумал.

Художник Сергей Сачков

ЛЬГОТНАЯ ПОДПИСКА 2005

Подпишитесь и получите ПОДАРОК!

- **Подпишитесь на любой журнал на второе полугодие 2005 года.**
- **Пришлите в редакцию по почте или по факсу копию квитанции об оплате и подписной купон.**
- **Подарок – книжку-раскраску серии «Приключения Весёлых человечков» – вы получите вместе с журналами.**
- **Все подписчики участвуют в розыгрыше призов. Каждый сотый подписчик получит караоке.**
- **Предложение действительно до 30 сентября 2005 года.**

КУПОН
«ВЕСЁЛЫЕ КАРТИНКИ» + ПОДАРОК

Я подписываюсь на второе полугодие 2005 года и получаю ежемесячно комплект журналов:

Отметьте ☑ нужный комплект

«Весёлые картинки»	6 номеров	198 руб. 00 коп.	☐
«Филя»	6 номеров	198 руб. 00 коп.	☐
«Эскиз»	6 номеров	178 руб. 20 коп.	☐
«Синдбад»	6 номеров	178 руб. 20 коп.	☐
«Трамплин»	6 номеров	178 руб. 20 коп.	☐

СУПЕРКОМПЛЕКТ
«Весёлые картинки» + «Филя» + «Эскиз» + «Синдбад» + «Трамплин» 825 руб. 00 коп. ☐

Цены включают стоимость доставки и НДС.

Фамилия, имя: _____

_____

_____ возраст: _____

Адрес: _____ (индекс) _____

_____

_____

_____

_____

«Весёлые картинки» № 8-2005

Копия квитанции об оплате прилагается.

Как заполнить квитанцию об оплате:

Получатель платежа:
ООО «Весёлые картинки».
127015, Москва, а/я 60.
ИНН 7701017044
Р/с 40702810400000254801
«НОМОС-БАНК» г. Москва
К/с 30101810300000000985
БИК 044525985
Вид платежа: подписка 2005.

Адрес редакции:

127015, г. Москва, а/я 60.
Телефон для справок:
(095) 257-49-06.
Факс: (095) 257-32-01.
www.merrypictures.ru
e-mail: info@merrypictures.ru

МАРГАДОН-ЧИК
КОМИКС
Е. МИЛУТКА
– Ого! Чего это ты куёшь?!
– Железного коня – срочный заказ!
– Ваш конь готов, господин Маргадон!
– Долго ли умеючи – счастливого пути!
– Прощайте, человечки! На таком коне...
...я завоюю всё сказочное царство-государство!
Р-разделаюсь со всеми, и вас не забуду! Ха-ха-ха!!! Устрою вам весёленькую жизнь!
– Нельзя такое допустить; надо что-то срочно предпринять!
Развяжу звёздную войну не на жизнь, а на смерть!
– Надо выковать ещё одного волшебного коня.
– Я тебе помогу! И я! И я тоже!

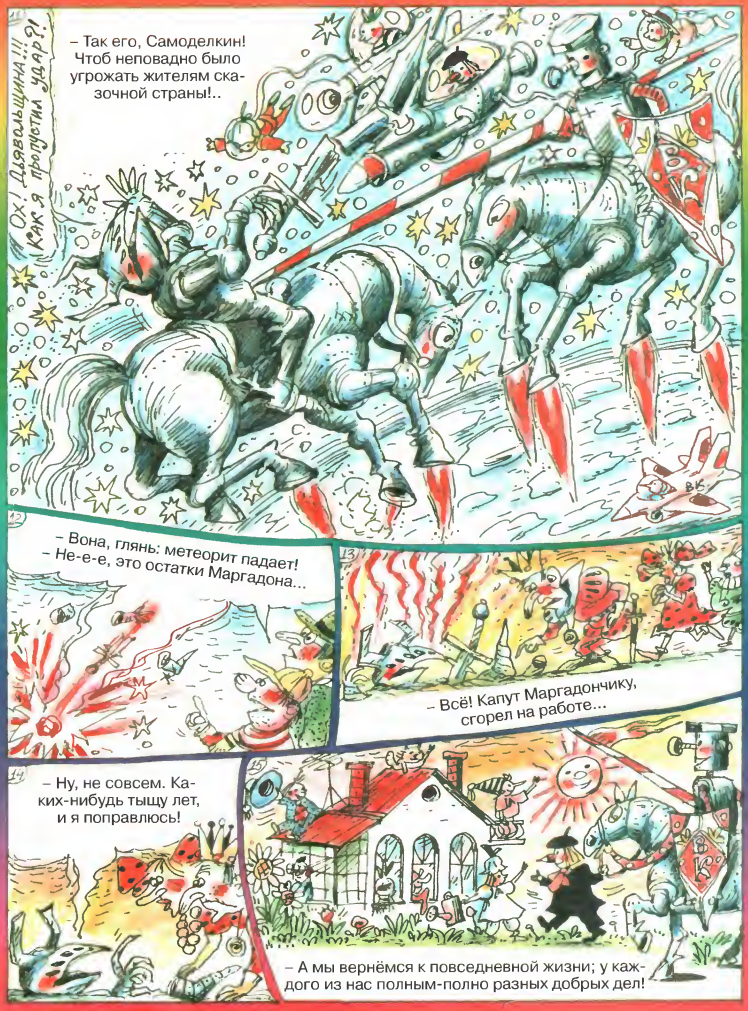
– Так его, Самоделкин! Чтоб неповадно было угрожать жителям сказочной страны!..
Ох! Дьявольщина!!! Как я промотил удар?!
– Вона, глянь: метеорит падает!
– Не-е-е, это остатки Маргадона...
– Всё! Капут Маргадончику, сгорел на работе...
– Ну, не совсем. Каких-нибудь тыщу лет, и я поправлюсь!
– А мы вернёмся к повседневной жизни; у каждого из нас полным-полно разных добрых дел!

ЛАБИРИНТ

Художник Евгений Комзолов

Как Незнайке добраться до целого яблока?

КЛУБ ВЕСЁЛЫХ ЧЕЛОВЕЧКОВ

Сделайте заказ и получите в подарок фирменный брелок

Для детей от 3 лет

Игровой набор

Комплектность:
мозаика, кубик «Логика», рельефные пластины, кегли, шары, домино, кольцеброс, книжка-раскраска.

Цена 572,00 руб.

Товар сертифицирован

Условия оформления заказа

1. Заполните бланк заказа.
2. Отправьте заполненный бланк заказа по адресу: 127015, Москва, а/я 60, «Клуб ВЧ» или по факсу (095) 257-32-01.
3. Предложение действительно **до 15 сентября 2005 года** и только на территории РФ.

Заказ будет выслан вам по почте наложенным платежом. Авиа не высылается. Оплата производится при получении заказа. Цены на товары указаны с учётом доставки, но без учёта услуг почты по пересылке наложенным платежом (от 20% в зависимости от региона).

По всем вопросам вы можете обращаться по телефону (095) 257-32-56 или по e-mail: realiz@merrypictures.ru

БЛАНК ЗАКАЗА

Игровой набор
Подарок – фирменный брелок

Ф.И.О. _____

_____

Адрес: _____ _____
индекс

_____

_____

_____

Загадки

Художники:

Александр Астрецов, Анна Беляева,
Ольга Боршова, Людмила Дорофеева,
Евгений Комзолов

В этой кровати не одна,
а целых семь горошин.
Найди их, а также и две
одинаковые перины.

Лабиринтик

Помоги Красной
Шапочке добраться
до дома бабушки.

КРОССВОРД

Куда подевался внук?

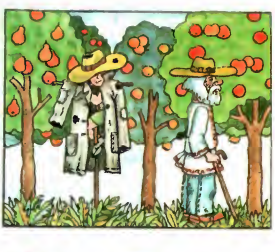

Найди двадцать восемь кошек.

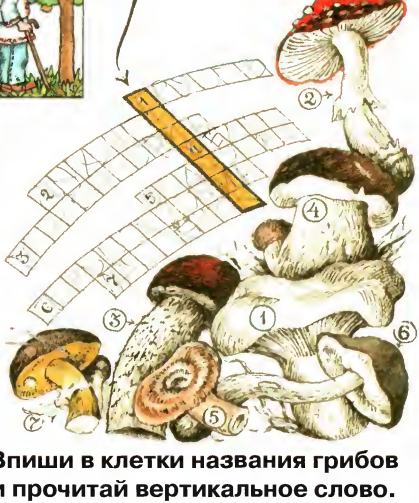

Впиши в клетки названия грибов и прочитай вертикальное слово.

Что здесь лишнее?

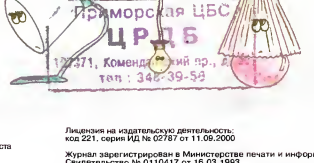

Детский юмористический журнал **«Весёлые картинки»**

Для детей старшего дошкольного и младшего школьного возраста

Выходит один раз в месяц. Издается с сентября 1956 года

Подписные индексы:
47271 – для постоянных подписчиков,
70113 – для новых подписчиков.

Генеральный директор, главный редактор И.Антипенко
Генеральный продюсер Н.Шербакова
Заместитель главного редактора С.Тюнин
Редакция: Т.Кончелиева, Г.Супрун, Е.Васильева, Л.Степанова, В.Зимин, Д.Черёмухин, Т.Собакин, Е.Кузнецова, М.Федоровская, Т.Иванова, Р.Блохин, И.Дешкова, Н.Дубань, А.Алексеева, Н.Лапшина, Е.Норцова.

Приглашаем региональных распространителей.
Отдел распространения: С.Загорный, Ю.Дунаева, Е.Рыжикова, Р.Хлебников, В.Норцов, И.Загородникова, Н.Мякушкин.
Тел.: (095) 257-32-56. Электронная почта: realiz@merrypictures.ru

Лицензия на издательскую деятельность:
код 221, серия ИД № 02787 от 11.09.2000

Журнал зарегистрирован в Министерстве печати и информации РФ
Свидетельство № 010417 от 16.03.1993
Гигиенический сертификат № 77.99.15.953.Д.000488.02.05 от 04.02.2005

Бумага офсетная. Формат 60x90/8. Печать офсетная.
Общий тираж 118000. Заказ 1272. Цена в розницу свободная.

ООО «Весёлые картинки». Почтовый адрес: 127015, Москва, а/я 60.
Телефоны редакции: (095) 257-48-06. Факс: (095) 257-32-01.

Электронная почта: info@merrypictures.ru
Адрес в Интернете: www.merrypictures.ru

Отпечатано с готовых диапозитивов
в ОАО «Фабрика офсетной печати № 2»
141800, Московская обл., г. Дмитров, ул. Московская, 3.

© «Весёлые картинки», Москва, 2005

Внимание! Льготная подписка 2006!

С 1 июля по 31 августа можно подписаться на первое полугодие 2006 года на все журналы Издательского дома «Весёлые картинки» по ценам второго полугодия 2005 года.

ISSN 0320-8044